

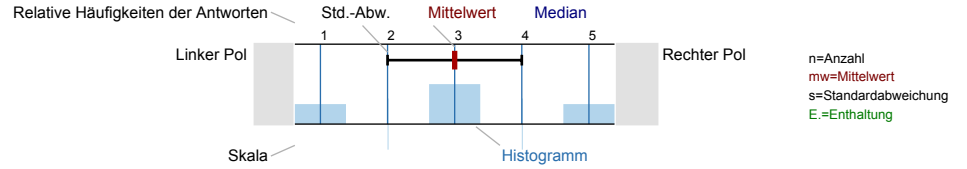

Auswertungsteil der geschlossenen Fragen

Legende

Frage text



Universitätseinheitlicher Fragenteil

1.1) Geschlecht

n=42

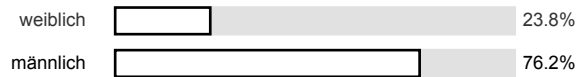

1.2) Grund des Lehrveranstaltungsbesuchs (Mehrfachantworten möglich)

n=42

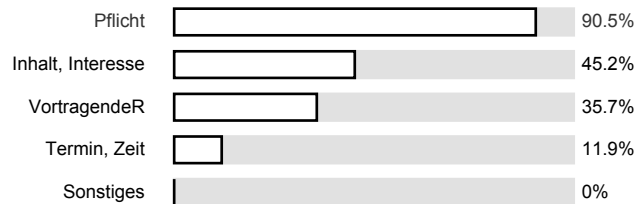

1.3) Gesamt gesehen halte ich die Lehrveranstaltung für

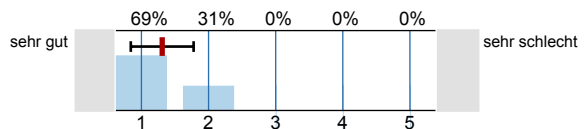

n=42  
mw=1.3  
s=0.5

1.4) Verglichen mit anderen Lehrveranstaltungen dieser Studienrichtung halte ich die Lehrveranstaltung für

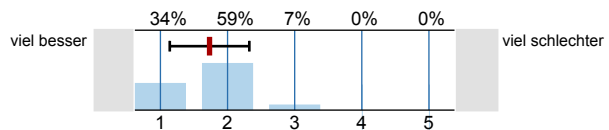

n=41  
mw=1.7  
s=0.6

Studienspezifischer Fragenteil

2.1) Semester in dieser Studienrichtung

n=42

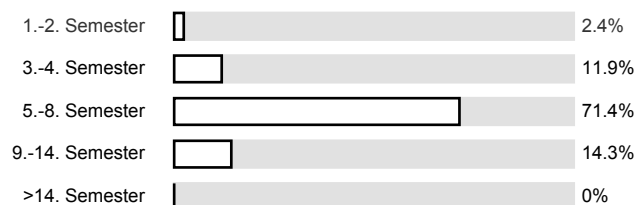

**Der / die LehrveranstaltungsleiterInnen / GruppenleiterInnen**

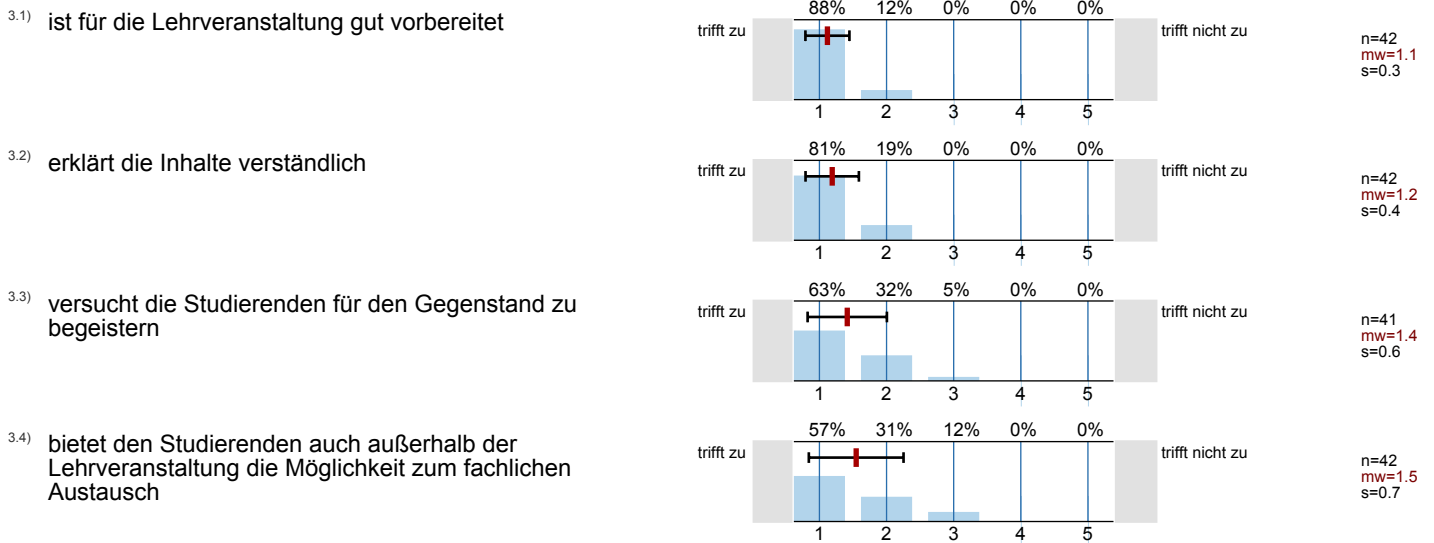

**Fragen zur Lehrveranstaltung**

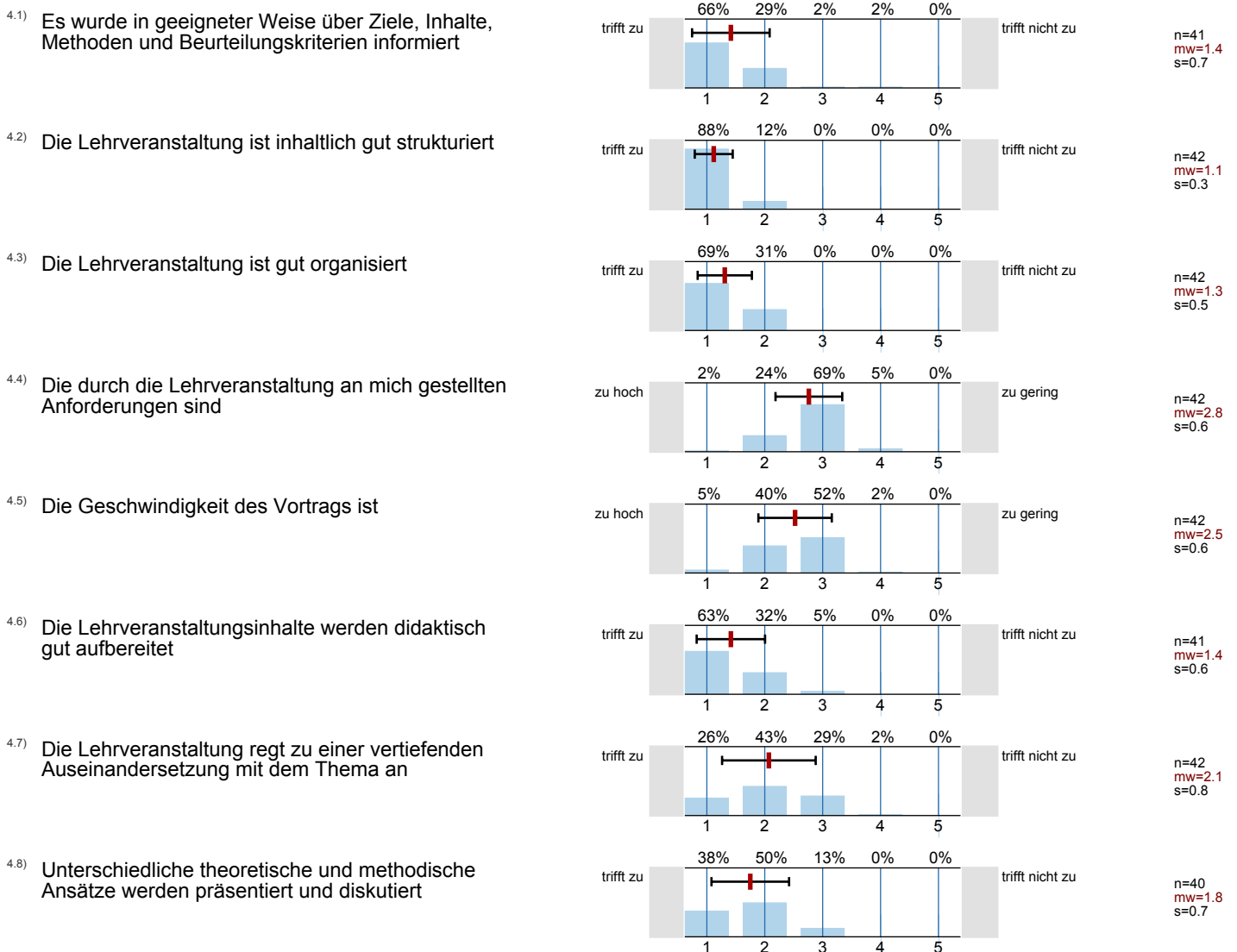

4.9) Auf Fragen und Beiträge der Studierenden wird entsprechend eingegangen

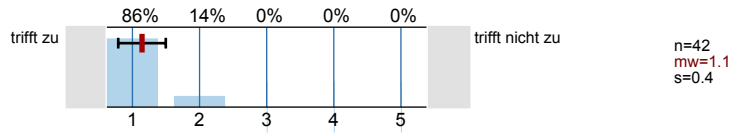

4.10) Die Quellenangaben und Literaturempfehlungen ermöglichen eine selbständige Vertiefung in das Thema

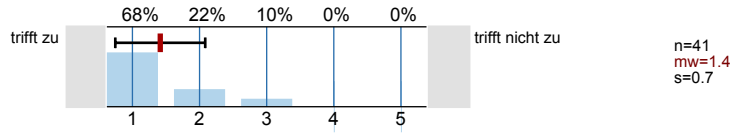

4.11) Die Relevanz der behandelten Themen im Fachgebiet wurde vermittelt

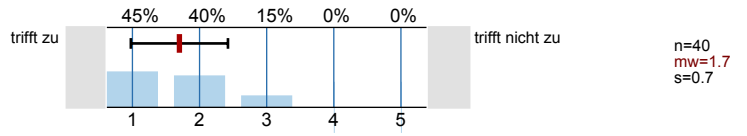

4.12) Die Bedeutung der Lehrveranstaltung zur Erreichung der Studienziele wurde besprochen

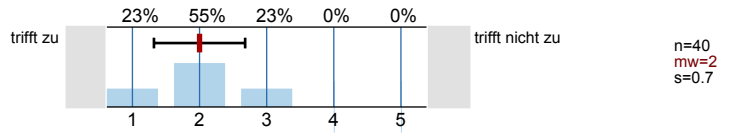

4.13) Der Nutzen der Lehrveranstaltung für eine spätere Berufstätigkeit ist erkennbar

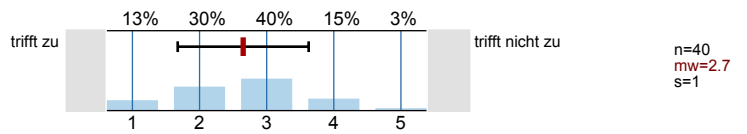

# Profillinie

Teilbereich: SPL025 - Mathematik  
 Name der/des Lehrenden: Ao. Univ.-Prof. Mag. Dr. Roland Steinbauer  
 Titel der Lehrveranstaltung: Funktionalanalysis 1  
 (Name der Umfrage)

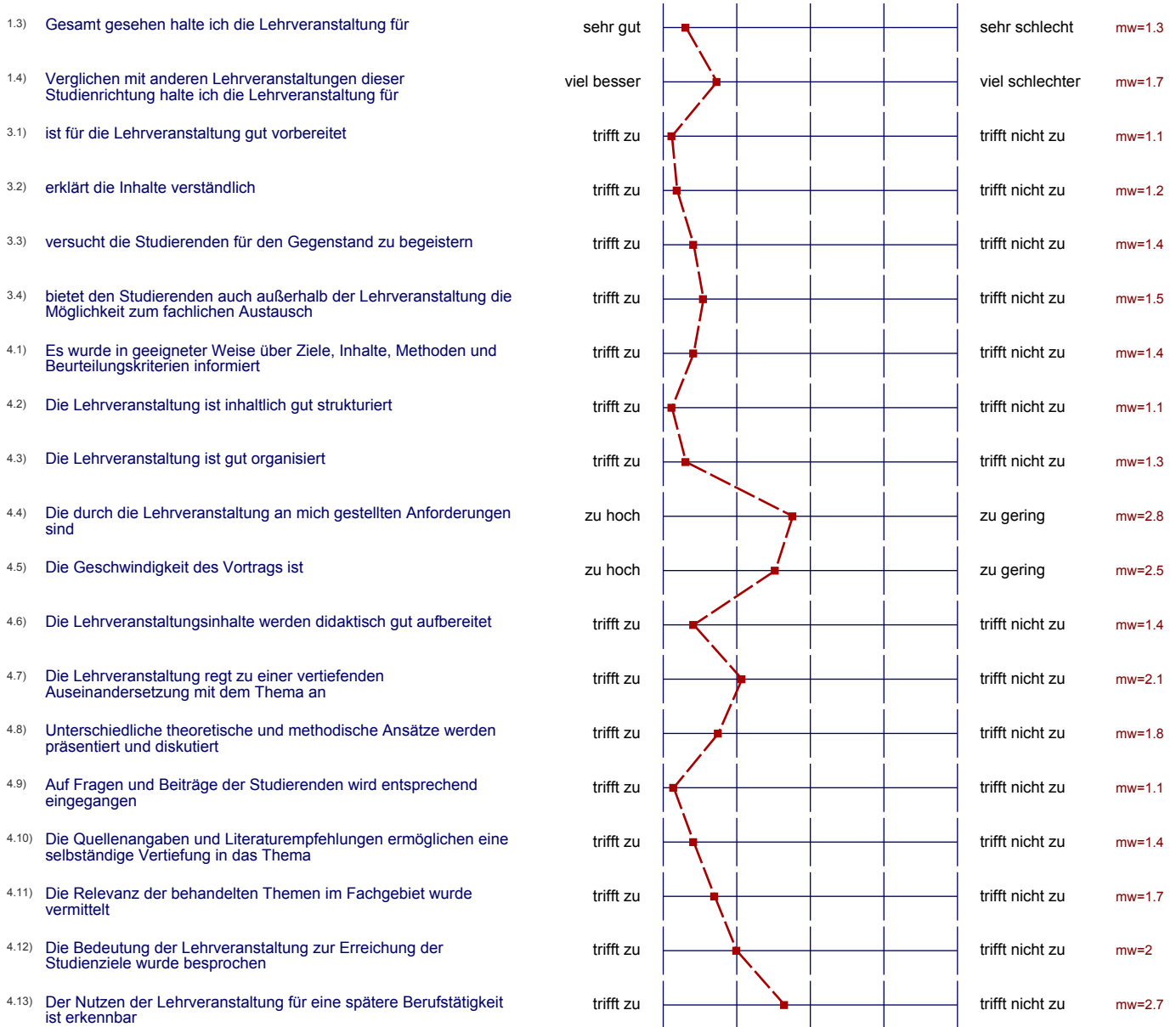

## Auswertungsteil der offenen Fragen

## Offene Frage

## 5.1) Anmerkungen zur Lehrveranstaltung und Lehrveranstaltungsleitung

Besser organisiert & strukturiert als fast alle anderen Vorlesungen.  
Eine sehr gute Vorlesung.

Super!

Sehr gut strukturiert und ~~ange~~getragen!  
Wieder eine der besten Vorlesungen die ich besucht habe!  
Weiber so zu vielen Vorlesungen und noch viele Jahre bitte!!

Vortragstempo ist ein wenig zu hoch (bzw. die Zeit wird hauptsächlich für die Mitschrift gebraucht und man kommt nicht immer ganz mit)

Sie Vorlesung hat mir gut gefallen und die englische Woche ist  
ne gute Idee!



Auswertungsteil der geschlossenen Fragen

Legende

Frage text

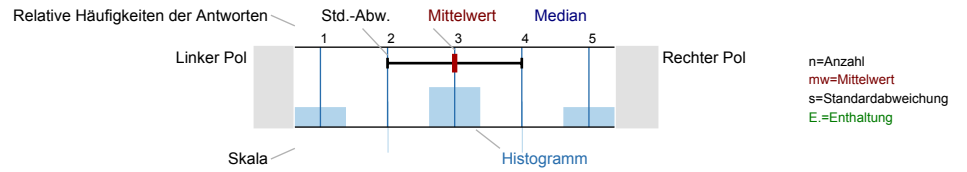

Universitätseinheitlicher Fragenteil

1.1) Geschlecht

n=16

männlich  100%

1.2) Grund des Lehrveranstaltungsbesuchs (Mehrfachantworten möglich)

n=17

Pflicht  58.8%

Inhalt, Interesse  76.5%

VortragendeR  23.5%

Termin, Zeit  29.4%

Sonstiges  5.9%

1.3) Gesamt gesehen halte ich die Lehrveranstaltung für

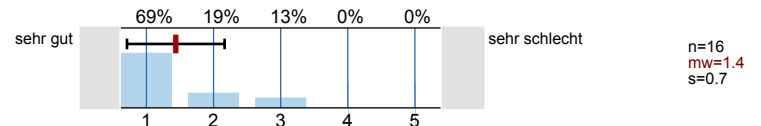

1.4) Verglichen mit anderen Lehrveranstaltungen dieser Studienrichtung halte ich die Lehrveranstaltung für

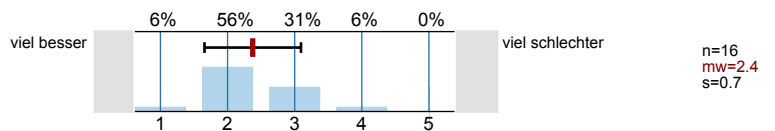

Studienspezifischer Fragenteil

2.1) Semester in dieser Studienrichtung

n=16

1.-2. Semester  0%

3.-4. Semester  0%

5.-8. Semester  93.8%

9.-14. Semester  6.3%

>14. Semester  0%

**Der / die LehrveranstaltungsleiterInnen / GruppenleiterInnen**

3.1) ist für die Lehrveranstaltung gut vorbereitet

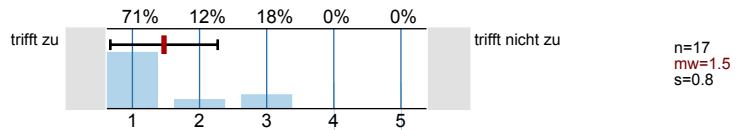

3.2) erklärt die Inhalte verständlich

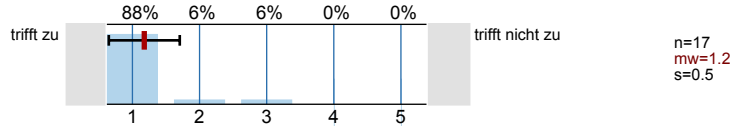

3.3) versucht die Studierenden für den Gegenstand zu begeistern

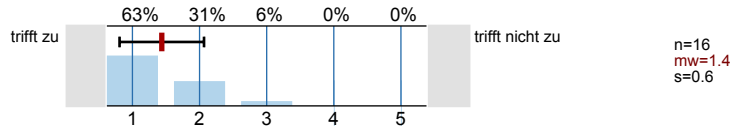

3.4) bietet den Studierenden auch außerhalb der Lehrveranstaltung die Möglichkeit zum fachlichen Austausch

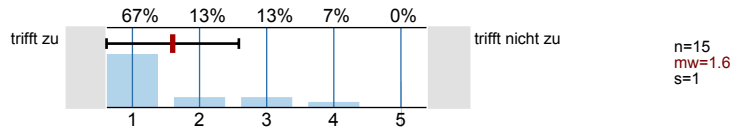

**Fragen zur Lehrveranstaltung**

4.1) Es wurde in geeigneter Weise über Ziele, Inhalte, Methoden und Beurteilungskriterien informiert

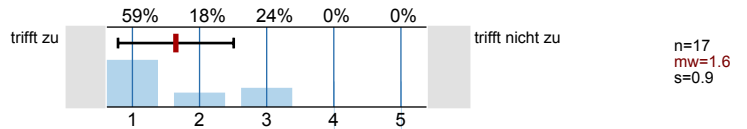

4.2) Die Lehrveranstaltung ist inhaltlich gut strukturiert

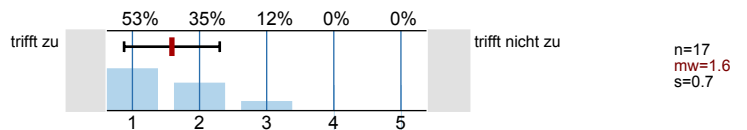

4.3) Die Lehrveranstaltung ist gut organisiert

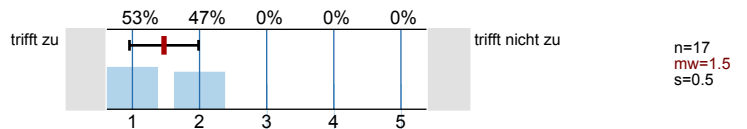

4.4) Die durch die Lehrveranstaltung an mich gestellten Anforderungen sind

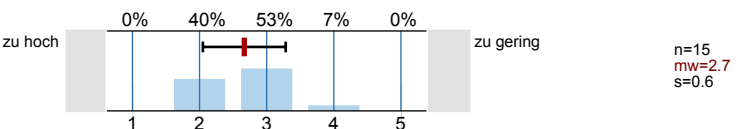

4.5) Die Geschwindigkeit des Vortrags ist

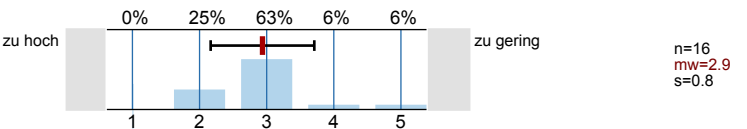

4.6) Die Lehrveranstaltungsinhalte werden didaktisch gut aufbereitet

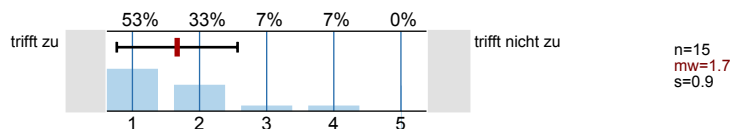

4.7) Die Lehrveranstaltung regt zu einer vertiefenden Auseinandersetzung mit dem Thema an

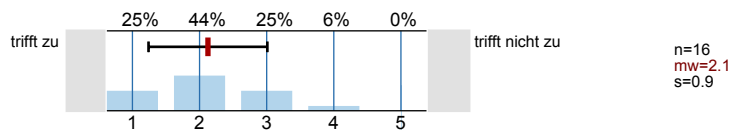

4.8) Unterschiedliche theoretische und methodische Ansätze werden präsentiert und diskutiert

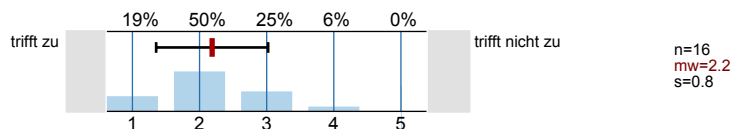

4.9) Auf Fragen und Beiträge der Studierenden wird entsprechend eingegangen

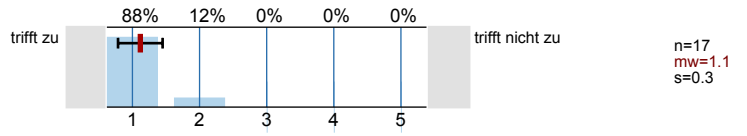

4.10) Die Quellenangaben und Literaturempfehlungen ermöglichen eine selbständige Vertiefung in das Thema

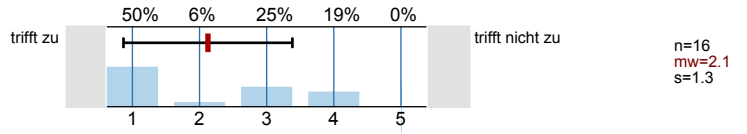

4.11) Die Relevanz der behandelten Themen im Fachgebiet wurde vermittelt

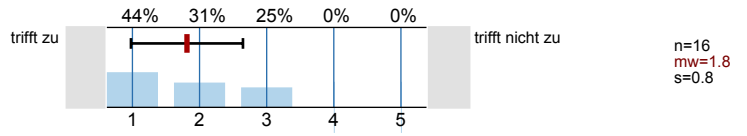

4.12) Die Bedeutung der Lehrveranstaltung zur Erreichung der Studienziele wurde besprochen

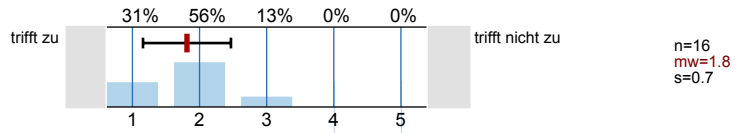

4.13) Der Nutzen der Lehrveranstaltung für eine spätere Berufstätigkeit ist erkennbar

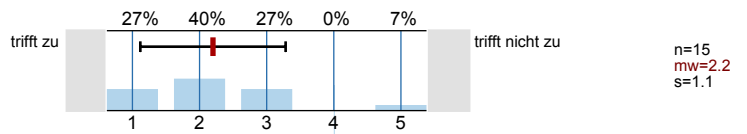

# Profillinie

Teilbereich: SPL025 - Mathematik  
 Name der/des Lehrenden: Ao. Univ.-Prof. Mag. Dr. Roland Steinbauer  
 Titel der Lehrveranstaltung: Übungen zu "Funktionalanalysis 1"  
 (Name der Umfrage)

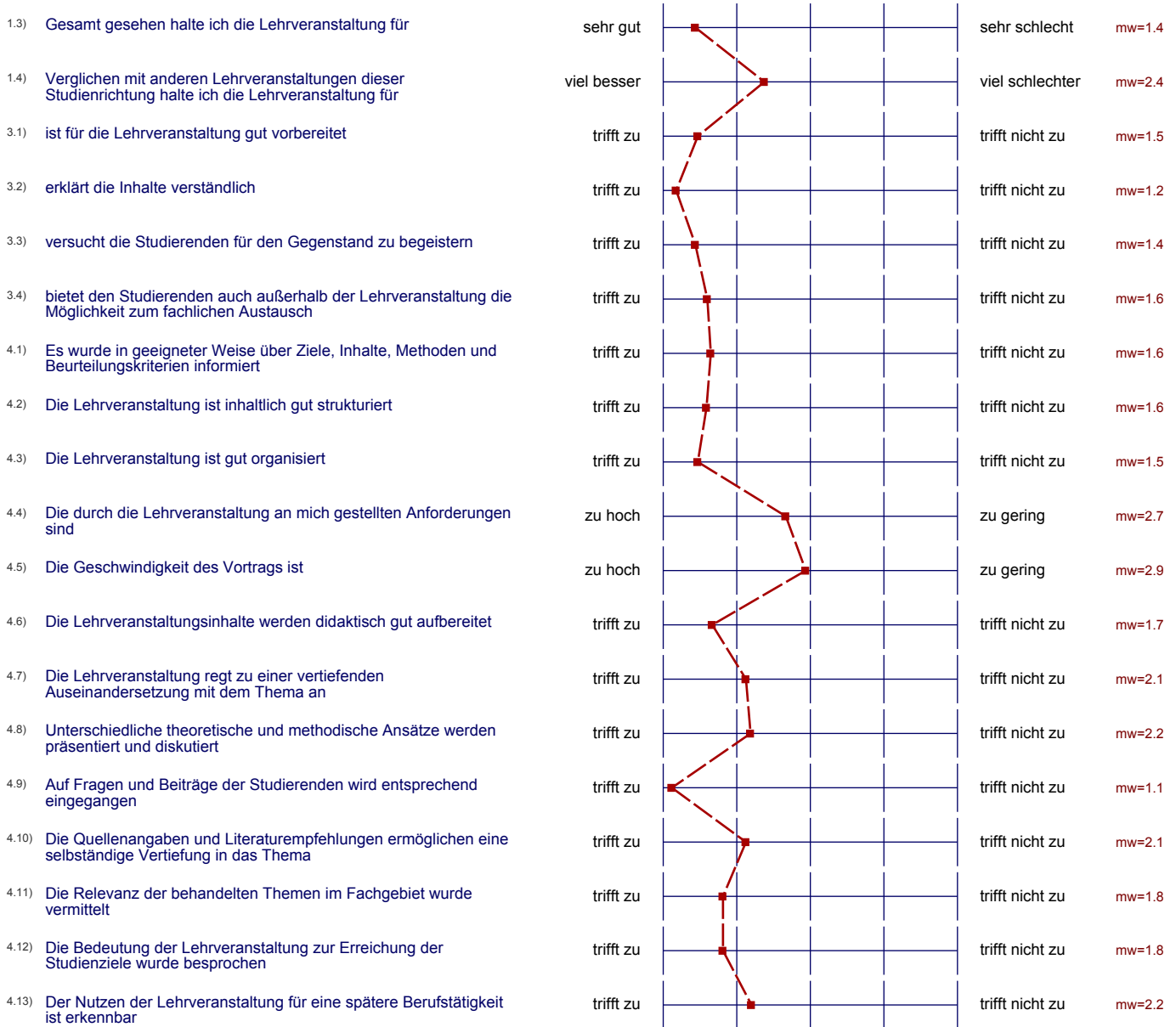



Auswertungsteil der geschlossenen Fragen

Legende

Frage text

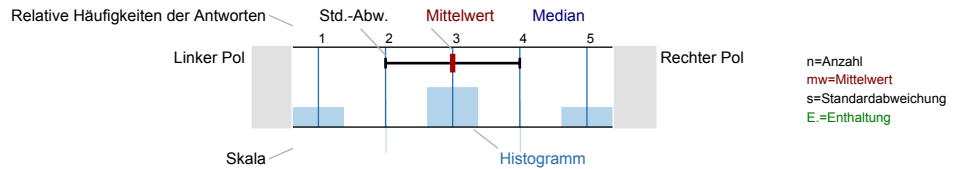

Universitätseinheitlicher Fragenteil

1.1) Geschlecht

n=7

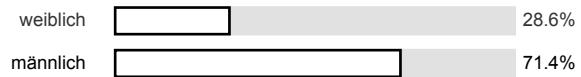

1.2) Grund des Lehrveranstaltungsbesuchs (Mehrfachantworten möglich)

n=7

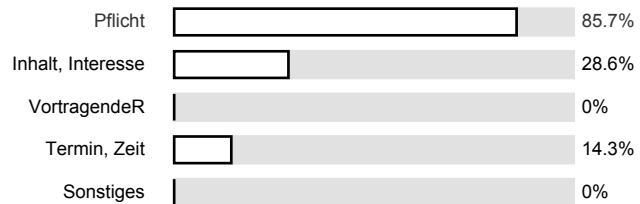

1.3) Gesamt gesehen halte ich die Lehrveranstaltung für

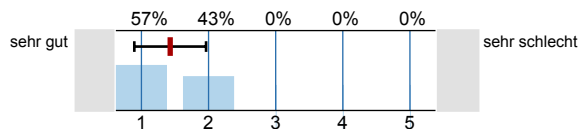

n=7  
mw=1.4  
s=0.5

1.4) Verglichen mit anderen Lehrveranstaltungen dieser Studienrichtung halte ich die Lehrveranstaltung für

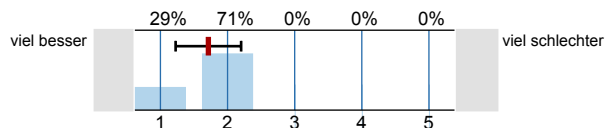

n=7  
mw=1.7  
s=0.5

Studienspezifischer Fragenteil

2.1) Semester in dieser Studienrichtung

n=6

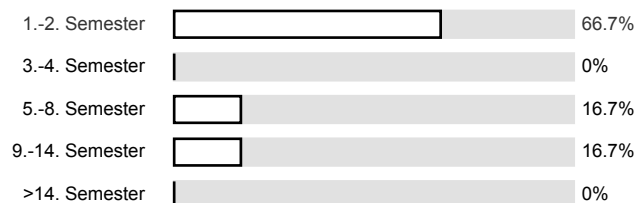

**Der / die LehrveranstaltungsleiterInnen / GruppenleiterInnen**

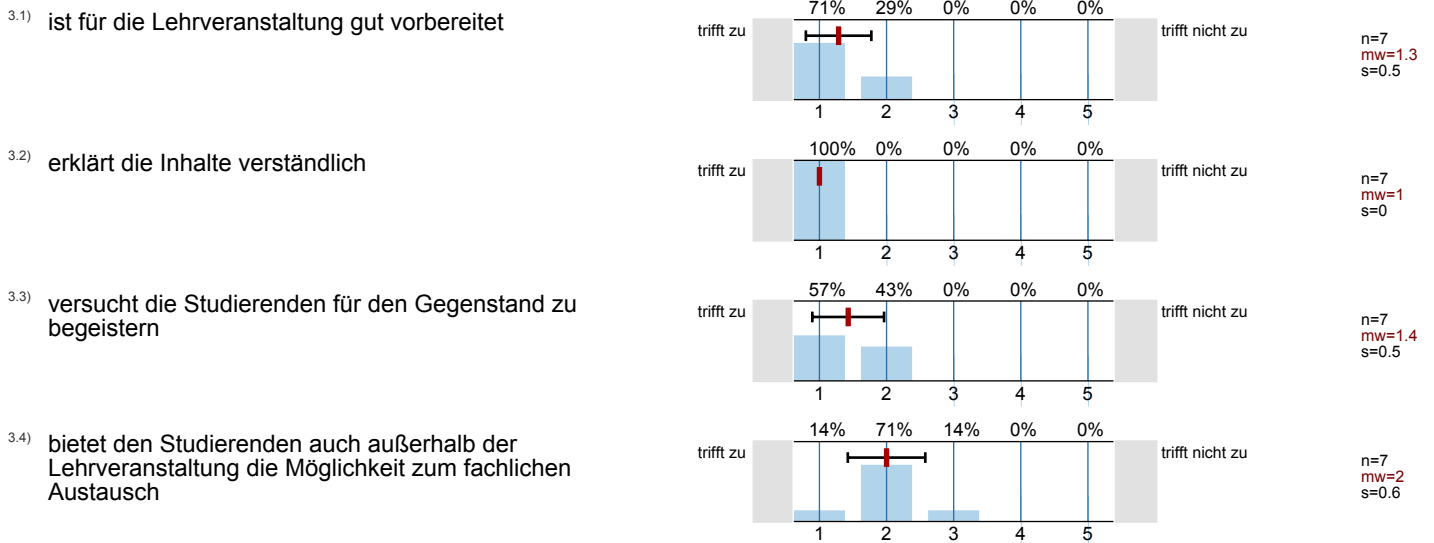

**Fragen zur Lehrveranstaltung**

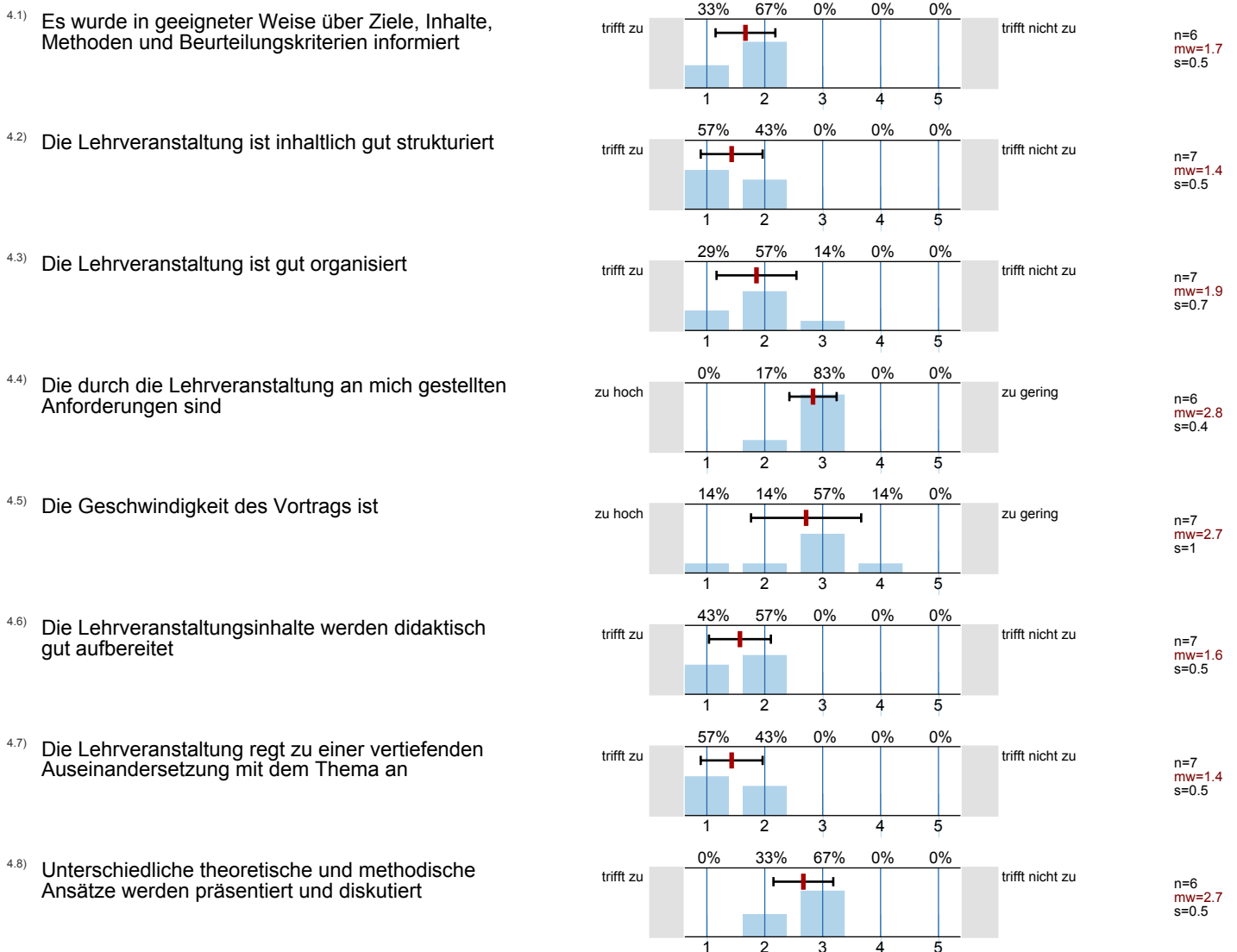

4.9) Auf Fragen und Beiträge der Studierenden wird entsprechend eingegangen

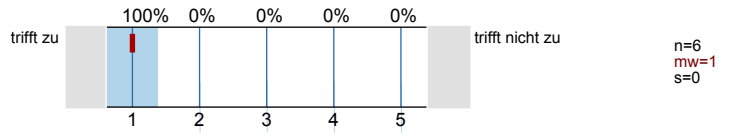

4.10) Die Quellenangaben und Literaturempfehlungen ermöglichen eine selbständige Vertiefung in das Thema

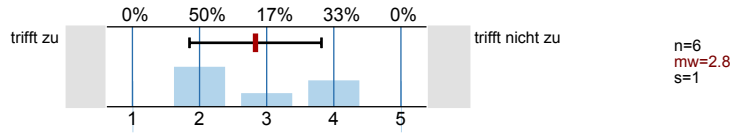

4.11) Die Relevanz der behandelten Themen im Fachgebiet wurde vermittelt

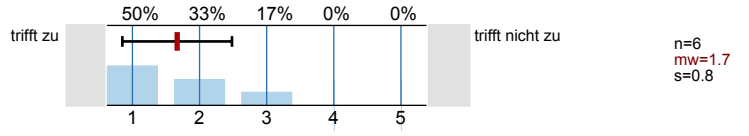

4.12) Die Bedeutung der Lehrveranstaltung zur Erreichung der Studienziele wurde besprochen

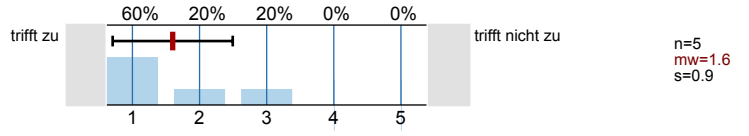

4.13) Der Nutzen der Lehrveranstaltung für eine spätere Berufstätigkeit ist erkennbar

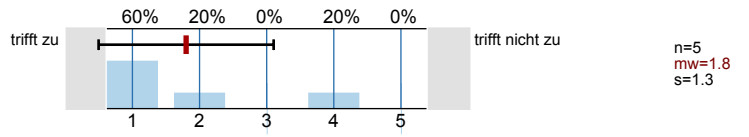

# Profillinie

Teilbereich: SPL025 - Mathematik  
 Name der/des Lehrenden: Ao. Univ.-Prof. Mag. Dr. Roland Steinbauer  
 Titel der Lehrveranstaltung: Proseminar zu Analysis 2  
 (Name der Umfrage)

